

Légende

- | | |
|---------------------------------------|------------------------------------|
| Affectations | Contraintes anthropiques |
| A Agricole | Carrière/gravière/sablère |
| CR Commerciale rurale | Bande tampon industrielle (10 m) |
| P Corridor public | Territoires d'intérêt |
| I Industrielle | Limite de la zone agricole (LPTAA) |
| RR Résidentielle rurale | Circuit cyclable |
| U Urbaine | Limites administratives |
| Contraintes naturelles | Périmètre d'urbanisation |
| Cours d'eau | Lot |
| Étendue d'eau | Voies de communication |
| Milieu humide | Route nationale ou régionale |
| Zone de grand courant (0-20 ans) | Collectrice |
| Zone de faible courant (20-100 ans) | |
| Zone inondable (0-100 ans) | |
| Zone à risque d'embâcle | |
| Zone à risque de mouvement de terrain | |

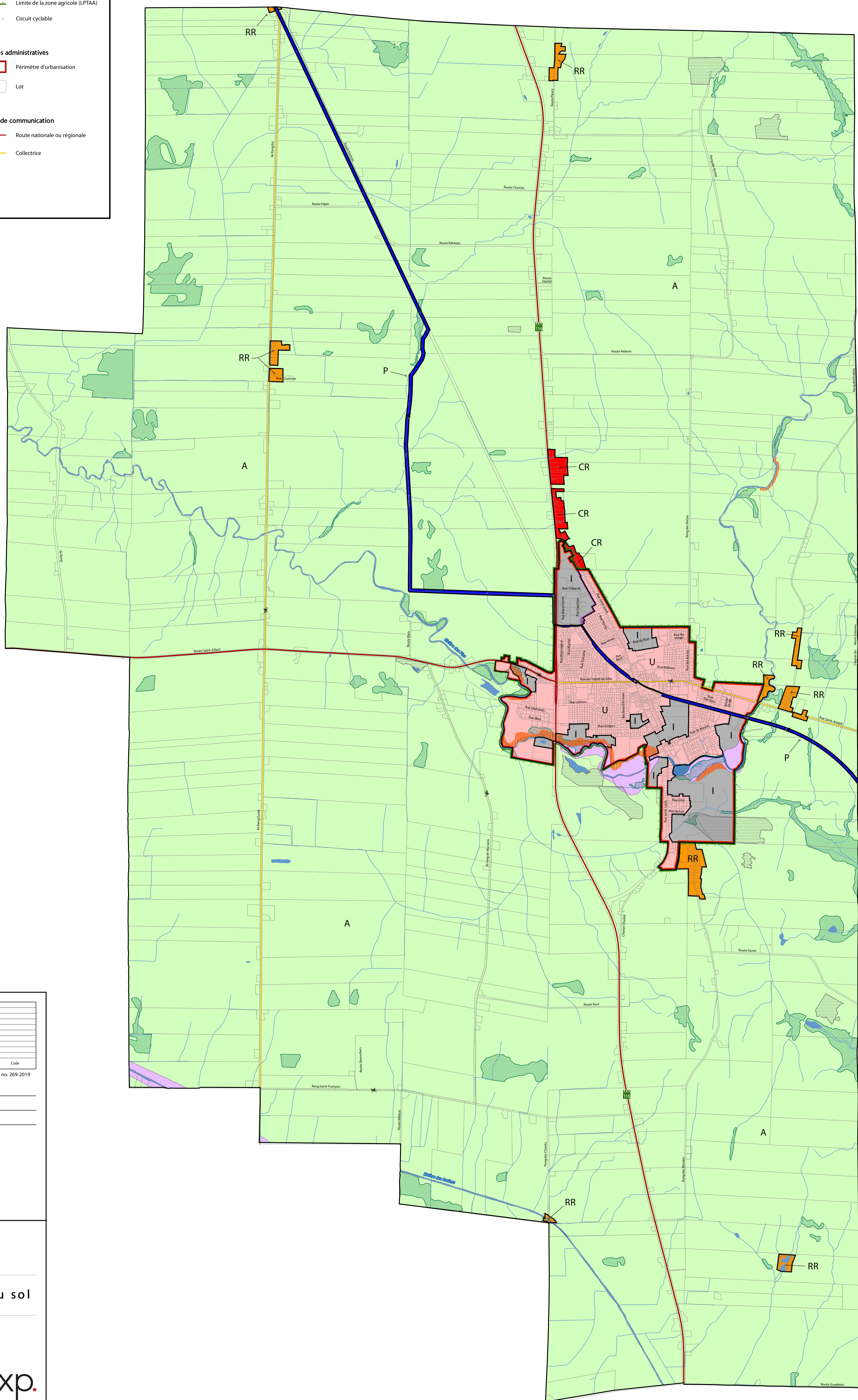
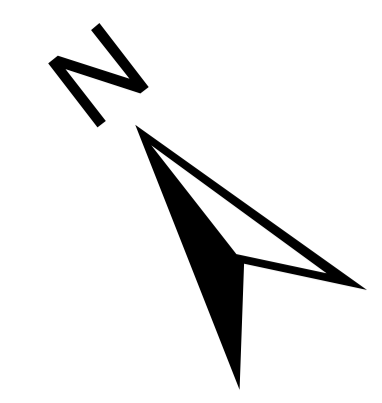

Règlement no.	Avis de motion	Entrée en vigueur	Code

Ce plan d'affectation du sol fait partie intégrante du plan d'urbanisme no. 269-2019

Authentifié ce jour _____
 Maire _____
 Directrice générale _____
 Secau _____



Plan d'affectation du sol

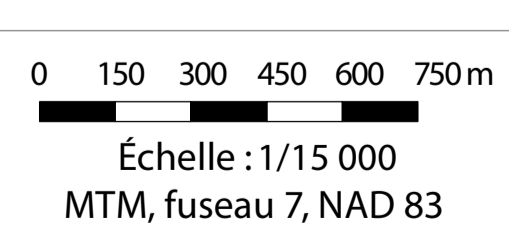

Sources :
 MRN, Gouvernement du Québec, 2016
 MRC d'Arthabaska, 2016



1^{er} février 2019
 Conception par : Alexandre Déragon, urbaniste
 Réalisé par : Martin Auger, géogr.
 Approuvé par : Donald Bonsant, urbaniste
 Dossier : SHE-00236538-A0 Fichier : WARV-00236538-U01.mxd